

Tutoriel 38 : La feuille frmInfos.frm - saisie du code

par Gilbert Miralles (gilmir.developpez.com)

Date de publication : Lundi 10 mai 2004

Dernière mise à jour : Lundi 11 février 2008

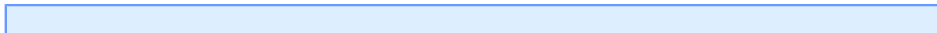

Exercice 6 La feuille frmInfos.frm - saisie du code
Prochain tutoriel :

Exercice 6 La feuille frmInfos.frm - saisie du code

Construisons le fichier : frmInfos.frm

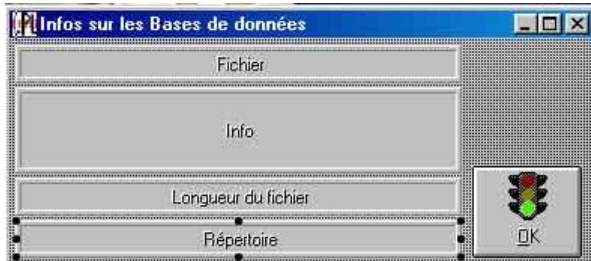

Image grandeur nature de la feuille d'infos sur les bases de données

Propriété Name : frmName

Installez 4 Panels "SSPanel" ou autres

Propriété Name Panel3D1 à Panel3D4

Insérez un bouton

Ecriture du code du bouton

```
Sub SSCommand1_Click ( )  
    Unload frmName  
End Sub
```

Nous procédons à la réalisation de la feuille "frmListe"

Cette feuille nous permettra d'afficher les titres de film disponibles dans la base de données et de pouvoir imprimer la liste affichée.

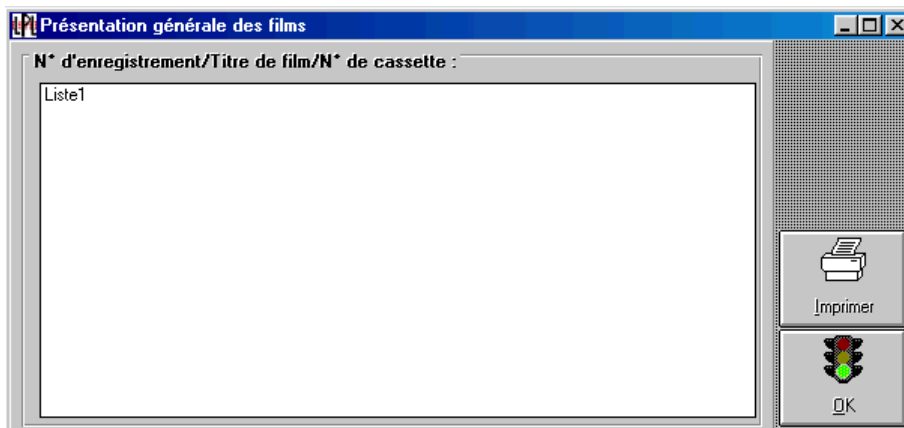

Elle se compose d'une Frame qui aura comme :

Propriété Caption : N° d'enregistrement/Titre de film/N° de cassette :"

Dans cette Frame nous incorporons une ListBox

Propriété Name : Liste1

Ecriture du code du bouton de commande "Imprimer"

```
Private Sub Command3D1_Click( )
On Error Resume Next
If Liste1.List(X%) <> "" Then
Printer.Print
Printer.FontSize = 12
'Imprime la ligne d'information
Printer.Print "N° de l'enregistrement/Titre du film/N° cassette:"
'Envoi de la liste ligne par ligne à l'objet imprimante
For X% = 1 To Liste1.ListCount
Printer.Print Liste1.List(X% - 1)
Next X%
'Saut de page
Printer.NewPage
'Fin de l'impression
Printer.EndDoc
Else
'Sortie sans impression
End If
End Sub
```

Ecriture du code du bouton "OK"

```
Private Sub CtlStatistiques_Click( )
Unload Me
End Sub
```

Ecriture du code de la feuille Form

```
Private Sub Form_Load( )
CenterForm Me
End Sub
```

La semaine prochaine nous réaliserons la feuille devant nous permettre de créer les bases de données indispensables à notre réalisation.

Prochain tutoriel :

 ***Construction de la feuille MKFICH***

